МАЯЧОК

ВОКАЛ

М. СЛАВКИН

♩ = 100

1 КУПЛЕТ

Вступление

Dm G7 A7 Dm Dm G7 A7 Cdim/D D7

4 T

Све че-ра как-ма лень кий, свет ля-чок, над во-до ю све-тит ся ма - я - чок.

6 Gm Bm C F Gm G♯dim A7

Ес ли вдруг заб-лу дит ся теп - ло - ход, ма-я-чок по-дру-жес ки под - миг - нё -

2

10 Dm Gm Dm Gm C

ёт. Под миг нёт как буд-то-бы на-мек нёт, впра во по во - ра - чи-вай, теп-ло -

14 F G7 Bm F G A7 Dm

ход. Будто о-гонь - ком сво-им го-во - ря, что нель зя на све-те жить не го-ря!

19 Проигрыш

2 КУПЛЕТ

A7 Dm A7 D

4 T

Бе-ре-га ска-лис-ты-е впе-ре-ди, луч-ше их сто-рон-ко-ю о - бой ти,

ва-па ва-па

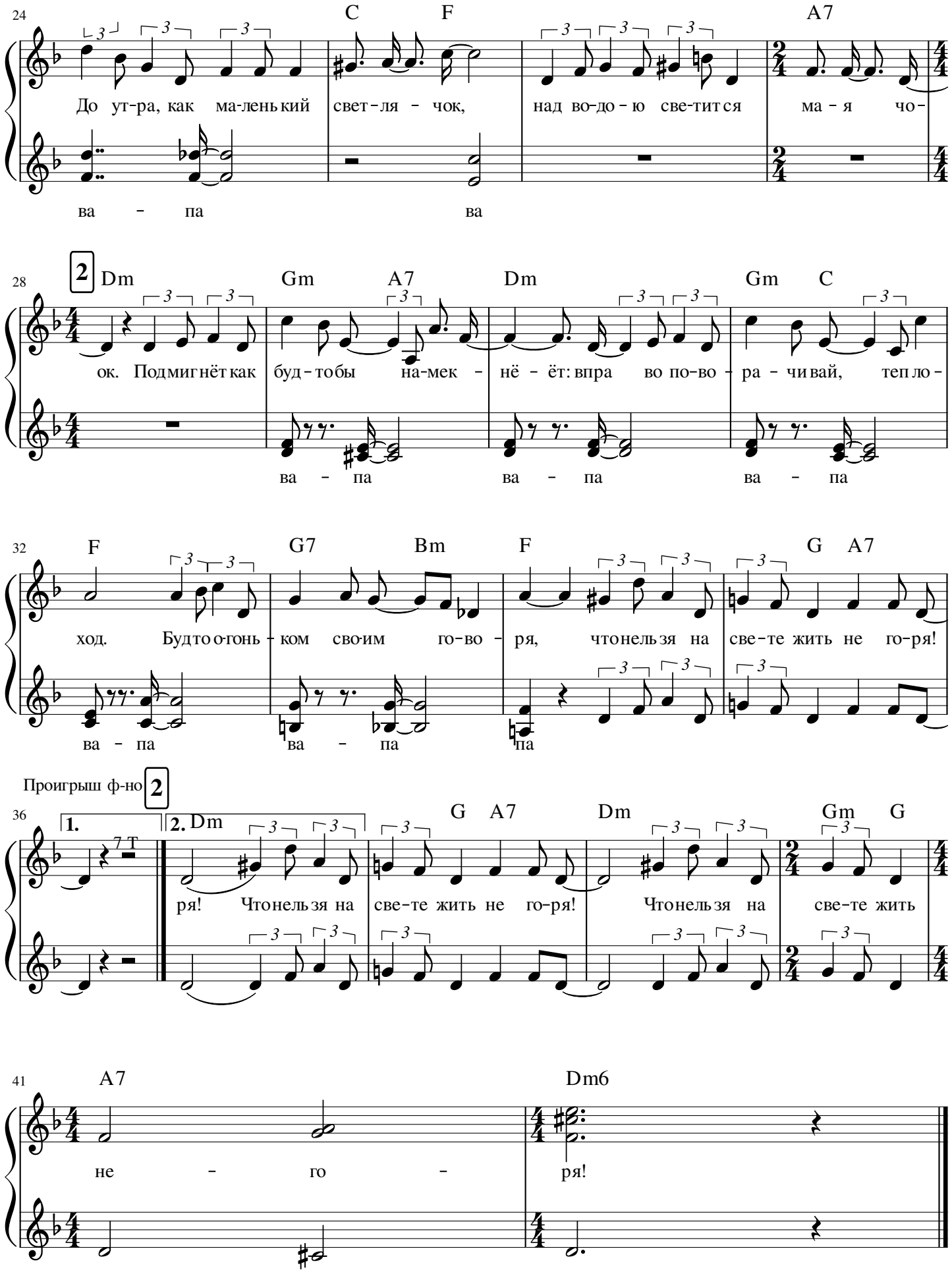
24
C F A7
До ут-ра, как ма-ленький свет-ля - чок, над во-до-ю све-тит ся ма - я чо-
ва - па ва
28
2
Dm Gm A7 Dm Gm C
ок. Подмигнёт как буд-тобы на-мек - нё - ёт: впра во по-во - ра - чивай, тепло-
ва - па ва - па ва - па
32
F G7 Bm F G A7
ход. Будто о-гонь - ком свои-м го-во - ря, что нельзя на све-те жить не го-ря!
ва - па ва - па па
Проигрыш ф-но 2
36
1.
2. Dm G A7 Dm Gm G
ря! Что нельзя на све-те жить не го-ря! Что нельзя на све-те жить
41
A7 Dm6
не - го - ря!